

Si su médico le ha solicitado una de las siguientes pruebas, en este folleto puede encontrar respuesta a alguna de las preguntas que se puede plantear.

● ¿QUÉ ES UN ENEMA OPACO?



Es una exploración radiológica que nos permite estudiar el intestino grueso y poder diagnosticar alteraciones del mismo.

● ¿NECESITA PREPARACIÓN?



En el momento de solicitar la cita le informarán de la preparación para realizarle la prueba. Deberá acudir en ayunas, practicarse enemas de limpieza o tomar laxantes, y llevar un régimen de comida dos días antes de la exploración (según se le indique en la preparación) Es importante seguir las instrucciones.

Una vez realizada la prueba podrá hacer vida normal. Deberá beber abundantes líquidos para eliminar mejor el contraste. Deberá advertir si es usted diabético. Puede tomar su tratamiento habitual.

● ¿CÓMO SE REALIZA?



El paciente se desviste y se tumba en la mesa de la sala. Se le introduce una sonda en el recto que va unida a una bolsa de contraste. Se le rellena el intestino grueso mientras se le realizan radiografías en diferentes posiciones. Después el paciente evacuará el contraste en el aseo y se le realizará una radiografía.

La prueba durará entre 20-30 min.

Puede causar una pequeña molestia intestinal durante la exploración.

Durante unos días las heces pueden aparecer blanquecinas.

● ¿QUÉ ES UN ESTUDIO GASTRODUODENAL (EGD) Y UN TRÁNSITO INTESTINAL?

Es una exploración radiológica del esófago, estómago, y duodeno. Si se estudia todo el intestino se denomina tránsito intestinal.

● ¿NECESITA PREPARACIÓN?



Deberá acudir sin haber comido ni bebido 7 horas antes de realizar la prueba. Es recomendable que tampoco fume.. Si su estómago no está vacío deberemos suspender la exploración.

● ¿CÓMO SE REALIZA?

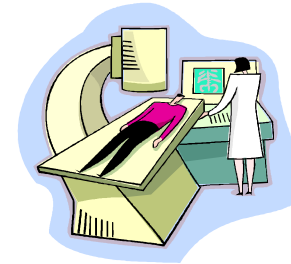

El médico radiólogo con el apoyo de un Técnico de Rx le realizará la prueba. Deberá ingerir una papilla de bario que hará visible su estómago e intestino a los Rx. El radiólogo le indicará las posiciones para obtener las radiografías. La exploración de EGD dura aproximadamente 15 min; el tránsito intestinal aproximadamente 2 horas, aunque es variable en cada paciente.

No es una prueba dolorosa.

Después de la prueba deberá tomar líquido en abundancia para eliminar el bario y llevar un régimen normal de comida.

● ¿QUÉ RIGOS TIENE?

Se utilizan radiaciones ionizantes, aunque utilizando las precauciones para reducir ésta al máximo. No debe realizarse a pacientes con obstrucción intestinal. Está contraindicado el estudio de enema opaco si se ha realizado una biopsia de colon reciente.

Ocasionalmente puede salir contraste a través de una perforación desconocida.

● EMBARAZO Y LACTANCIA



Las mujeres embarazadas no deben someterse a pruebas que empleen radiación que pueda causar daño al feto. Existen excepciones concretas en las que la importancia de conseguir un diagnóstico es superior al riesgo y que se deben comentar con el médico que solicita la prueba.

● INFORME



Tras realizarse la prueba, las imágenes obtenidas son valoradas por el médico radiólogo que elabora un informe. Los resultados se enviarán a la consulta del médico que le solicitó la exploración.

No suspenderá su tratamiento habitual. Si es usted **DIABÉTICO**, adviértanoslo.

*Si el paciente es un niño podrá estar acompañado por un familiar.

SI USTED TIENE ALGUNA DUDA, POR FAVOR CONSÚLTENOS.

FOLLETO INFORMATIVO

RX CONTRASTADA (ESTUDIOS DE DIGESTIVO Y ENEMA OPACO)

SERVICIO DE RADIOLOGÍA

Hospital Universitari Sant Joan D'Alacant y
C.E Santísima Faz.